lednlux.
illuminate spaces®

OCULI

9016 | 9016 | 3000K/CRI80 | 45° | Triac

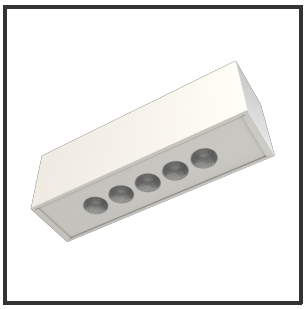

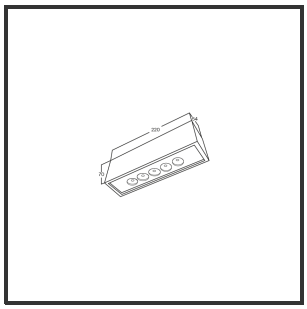

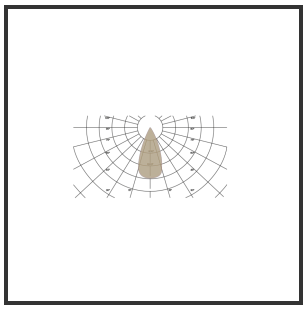

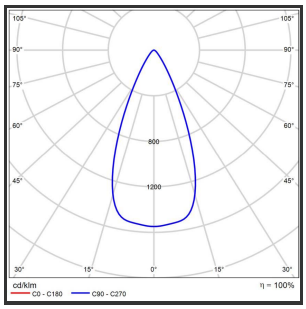

CCT 3000k | TRIAC | D | IK02 | IP33 | RAL | RAL | 135 lm/W | 220-240V

Beamangle	45°	IP	IP33
CIE Flux Codes	96 99 100 100 100	Kleur	RAL9016
Colour Deviation (SDCM)	3 sdcm	Kleur 2	RAL9016
Colour Temperature	3000K	Led type	SMD
CRI	>90	Lumen Maintenance	L80B10 bij 50.000
Dim	Triac	Lumen/W	135lm/W
Dimensions	228x54x70	Luminous flux of luminaire	500lm
ENEC	Ja	Material Housing	Aluminium
Energy Efficiency Class	D	Material Lens/Reflector/Diffusor	PMMA
Forward Voltage	15V	Max. connected Load	5W
Frequency	50-60Hz	Mounting Type	Opbouw
Glow Wire Test	650°C	PF	0,9
IK	02	Protection Class	I
Input current	350mA	UGR	<25
		Voltage	220-240V

Reference : 000023645

Product Description

Samen met de Argus is de Oculi de meeste **architectonische accentverlichting** in een opbouwarmatuur. Deze subtiele bulb staat garant voor een optimale accentverlichting. De **zijdezachte afwerking** met een touch of glam zorgt voor de ideale sfeerverlichting in elke ruimte. Gemanifesteerd als opbouwarmatuur, geroemd door het design. Kies voor **15°, 25°, 45°** afhankelijk van jouw uit te lichten ruimte. Beschikbaar in 3000K of 4000K. Afmetingen: 228x54x70. Standaard aan/uit. Dimbaar in dali, dali push en 1-10V. Kleurkeuzes housing: RAL9005, RAL9010, RAL9016 en aluminium. Kleurkeuzes cover: RAL9005, RAL9010 en RAL9016.

http://www.lednlux.be
BE0820044532

Slamstraat 1
3600 Genk - BE

+32 89 25 44 55
info@lednlux.be